

1 / FACHADA FRONTAL MURO  
1 : 75

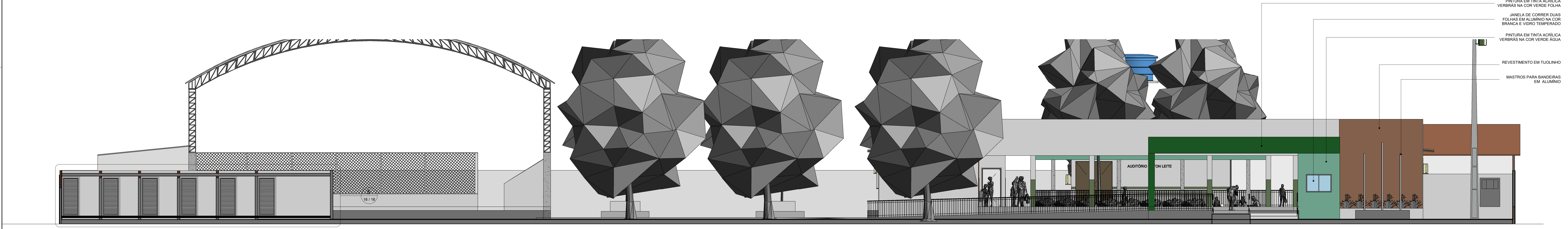

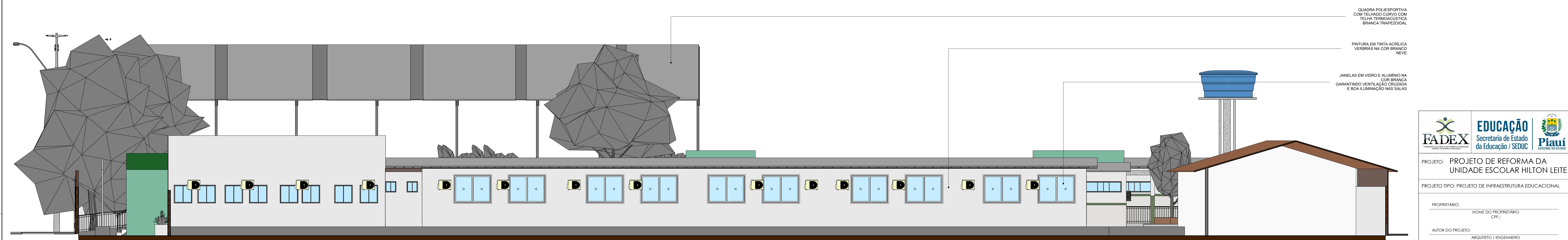



3 / FACHADA FRONTAL  
1 : 75

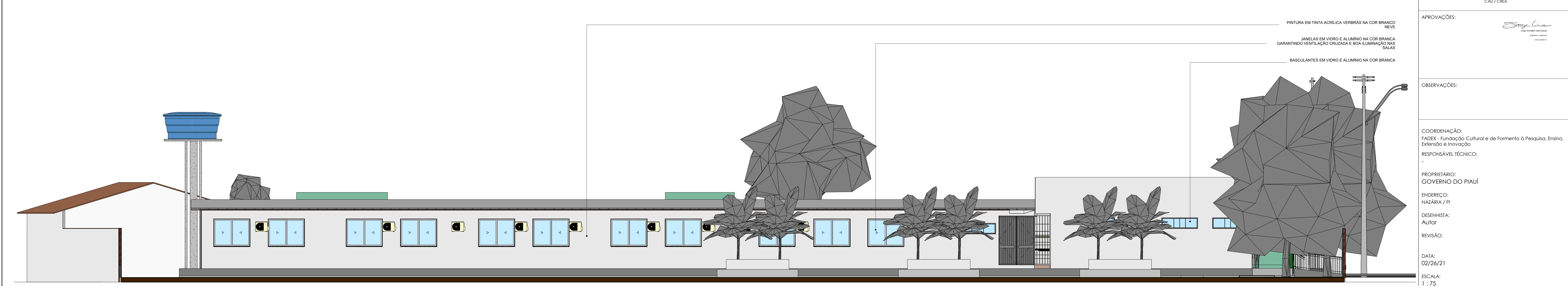

2 / FACHADA LATERAL DIREITA  
1 : 75



4 / FACHADA LATERAL ESQUERDA  
1 : 75

		
PROJETO: PROJETO DE REFORMA DA UNIDADE ESCOLAR HILTON LEITE		
PROJETO TIPO: PROJETO DE INFRAESTRUTURA EDUCACIONAL		
PROPRIETÁRIO: NOME DO PROPRIETÁRIO CPF: _____		
AUTOR DO PROJETO: ARQUITETO / ENGENHEIRO CAU / CREA _____		
RESPONSÁVEL TÉCNICO: ARQUITETO / ENGENHEIRO CAU / CREA _____		
APROVAÇÕES:  Jorge Cláudio Lima Pinheiro ARQUITETO - CREA 100000000-0		
OBSERVAÇÕES:		
COORDENAÇÃO: FADEX - Fundação Cultural e de Fomento à Pesquisa, Ensino, Extensão e Inovação RESPONSÁVEL TÉCNICO: - PROPRIETÁRIO: GOVERNO DO PIAUÍ ENDEREÇO: NAZÁRIA / PI DESENHISTA: Autor REVISÃO:		
DATA: 02/26/21 ESCALA: 1 : 75 FORMATO: A1 (841 x 594) CONTEÚDO: FACHADAS		